

TUTTE LE NOVITÀ PER ABITARE IL GIARDINO

Shop Verde

A CURA DI LUCIA VALERIO - TESTI DI PIER CRESPI



Relax all'aria aperta

Linea classica all'insegna del comfort per la chaise longue Cruise (335 €) proposta da **Ethimo**, con schienale regolabile in tre posizioni, in tek verniciato a poro aperto e disponibile al naturale o in tre tinte: verde Langhe, bianco Ostuni, azzurro Pantelleria.

Ritaglio stampa ad uso esclusivo del destinatario, non riproducibile.

Shop *Per vivere e muoversi all'aperto durante la bella stagione*

SALOTTI ALL'ARIA APERTA

Sul prato, in terrazza o sul bordo di una piscina, i Pebbles, firmati da Erwan e Ronan Bouroullec per **Tectona**, sono l'ideale per sedersi, conversare o stendersi. La collezione comprende piattaforme di diverse dimensioni (diam. 2 metri, 2.590 €), un tavolino (880 €) che sostiene un vassoio e una poltrona con schienale (695 €), tutto in resina intrecciata su armatura in alluminio.



BICI PIEGHEVOLE

La IF Mode, disegnata e creata da Mark Sanders per **Pacific Cycles**, pacificcycles.com, è una bicicletta pieghevole di dimensioni normali che può essere compattata in pochi secondi con semplici movimenti. Le dimensioni della bici sono di 102x27x66 cm per un peso di 14,7 kg. Una volta chiusa può stare nel bagagliaio di un'auto.

La IF Mode si può acquistare al prezzo di 2.250 dollari.



112

ECO-EVENTI

OGNI EMOZIONE UNO SCATTO

È il titolo del **Franciacorta Foto Workshop** dedicato alla macrofotografia naturalistica di sabato 22 maggio presso il Castello Quistini a Rovato (Bs). Alla sua quarta edizione, l'evento consente agli appassionati di fotografia di poter partecipare a workshop con i maggiori fotografi italiani. Quest'anno **Manuel Presti**, romano, "Wildlife Photographer of the Year" nel 2005, svelerà tutti i segreti di questo tipo di fotografia. franciacortafotoworkshop.it

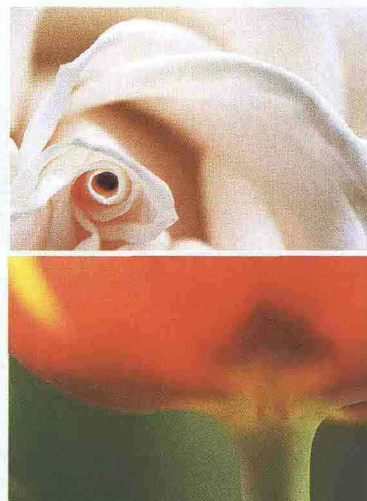

HENRY COTTON'S VESTE ORTICOLA Dal 7 al 9 maggio presso i giardini pubblici "Indro Montanelli" di via Palestro a Milano, **Henry Cotton's** parteciperà alla 15ª Mostra Mercato **Orticola** Fiori e Piante 2010. Per l'occasione si potranno ammirare i nuovissimi grembiuli "Henry Cotton's per **Orticola**" nell'inconfondibile stile country-chic del brand nei colori verde prato e lilla, abbinati alle comode shopping bag in tela cerata nelle stesse tonalità.

COHOUSING A Rodano, ai confini di Milano, a marzo 2011 sarà una realtà TerraCielo, primo cohousing al mondo in classe A+ con geotermia assistita da fotovoltaico e azzeramento dei costi energetici. Qui abiteranno 60 famiglie in 400 metri quadrati di spazi comuni coperti e 2.500 metri quadrati di giardini e orti, risposta di **Cohousing Ventures** ai tanti milanesi che a cinque anni dalla fondazione di cohousing.it potranno sperimentare forme più civili e solidali dell'abitare.



ECO-COMUNITÀ

La settima edizione di **Terra Futura** è dedicata al tema delle "Comunità sostenibili e responsabili", con particolare attenzione alle comunità urbane. Veri e propri laboratori dove si sperimentano nuovi modelli di sviluppo sostenibile. E dunque si parlerà di nuove mobilità, di gestione del territorio, di integrazione delle diversità, di risparmio energetico, di convivenza civile. Firenze, Fortezza da Basso, dal 28 al 30 maggio 2010.

INDIRIZZI A PAGINA 201

Tra novità tecnologiche e arredi che hanno una storia **Shop**



CALESSE ELETTRICO Con Ape Calessino Electric Lithium Piaggio entra nel settore dei veicoli elettrici. Il nuovo modello, versione a cielo aperto del notissimo mezzo a tre ruote italiano, può trasportare quattro persone ed è votato all'uso come taxi per le località di vacanza. Questa versione sarà allestita in 100 esemplari numerati al prezzo di 20.880 €.



VERDE VERTICALE

Treille, di Ronan & Erwan Bouroullec per **Teracrea**, è un sistema di vasi di forma cilindrica d'isposti in orizzontale e legati tra loro con cinghie di nylon e tutori d'acciaio regolabili in altezza, da sospendere al soffitto o appendere al muro. Il verde trova così un supporto per crescere in altezza e svilupparsi fino a coprire interamente l'oggetto (243 €).



BICICLETTA INTELLIGENTE

La "Copenhagen green wheel" è stata sviluppata dal Mit di Boston e da **Ducati Energia** che, dopo l'estate, metterà in commercio la ruota e una propria versione di bicicletta. Alla ruota è abbinata una batteria elettrica per la pedalata assistita che si ricarica con le frenate, un chip bluetooth per comunicare e sensori ambientali che consentono di ricevere con il proprio smartphone informazioni su inquinamento, traffico o percorsi. Prezzo 1.000 € circa.



SIEPI DOMESTICHE

In occasione della Settimana del Design di Milano, dal 14 al 19 aprile 2010 al Fuorisalone Isola sarà possibile ammirare **Moving Hedge**, le siepi viventi di Lisa Wacklin e Per Berglund per **Greenworks**, grazie alle quali uno scampolo di ambiente naturale entra all'interno delle nostre case e si trasforma in "siepi-mobil" dotate di vita propria e di capacità di riequilibrare l'ecosistema.



VITTORIANO DOC

Alessandro Stefanini propone questo espositore vittoriano di erbe provenienti dalla valle del Tamigi contenente molti esemplari di erbe secche accuratamente etichettate e divise in due parti: una relativa alle erbe utili e l'altra alle erbe inutili. Per molto tempo questo mobile, oggi inconsueto, ha figurato nell'arredo di una casa d'aste di prodotti per l'agricoltura di Chiltern Hills, nel Sud-est dell'Inghilterra (4.800 €).